

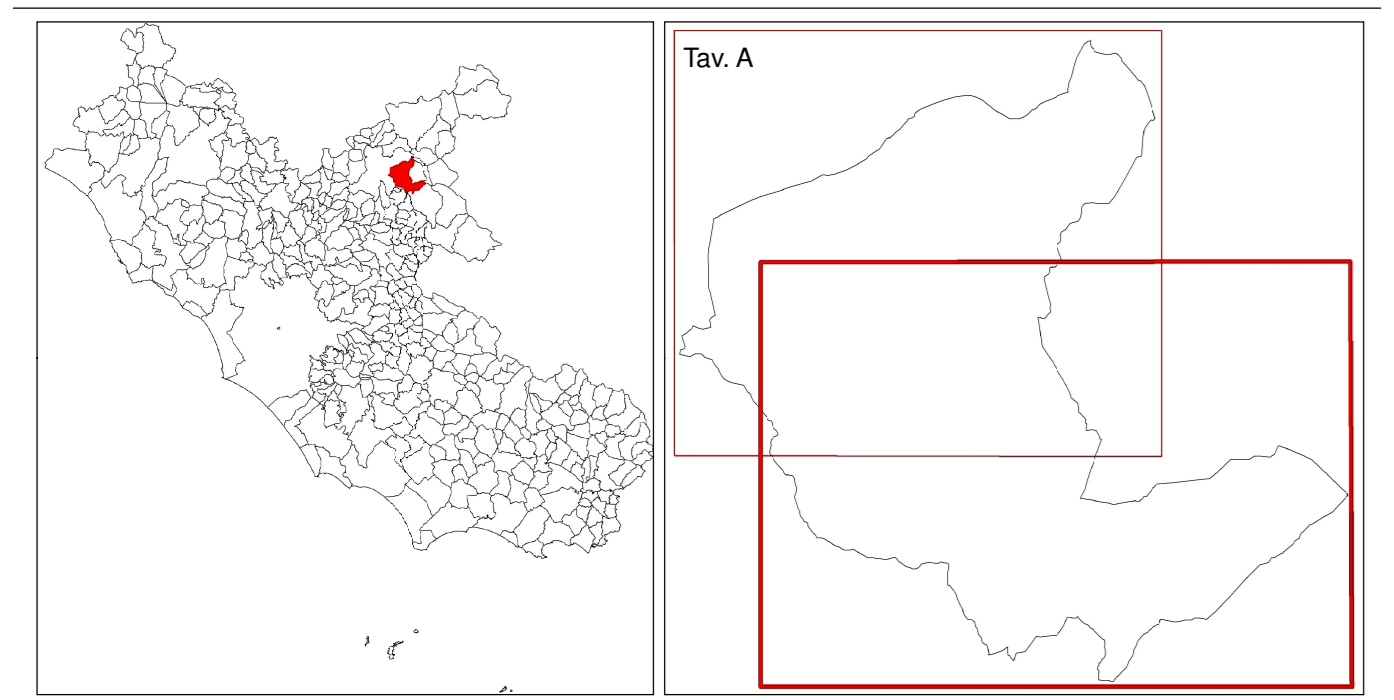

LINEE GUIDA D.C.R. 363/2014 e D.C.R. 415/2015

PIANO DI EMERGENZA COMUNALE CARTA DI INQUADRAMENTO TERRITORIALE Tavola B scala 1:10.000

Regione Lazio
Comune di Cittaducale



Regione: Lazio
Soggetto realizzatore: INSEDO Istituto Nazionale Superiore Formazione Operativa di Protezione Civile
Data: 30 Novembre 2016

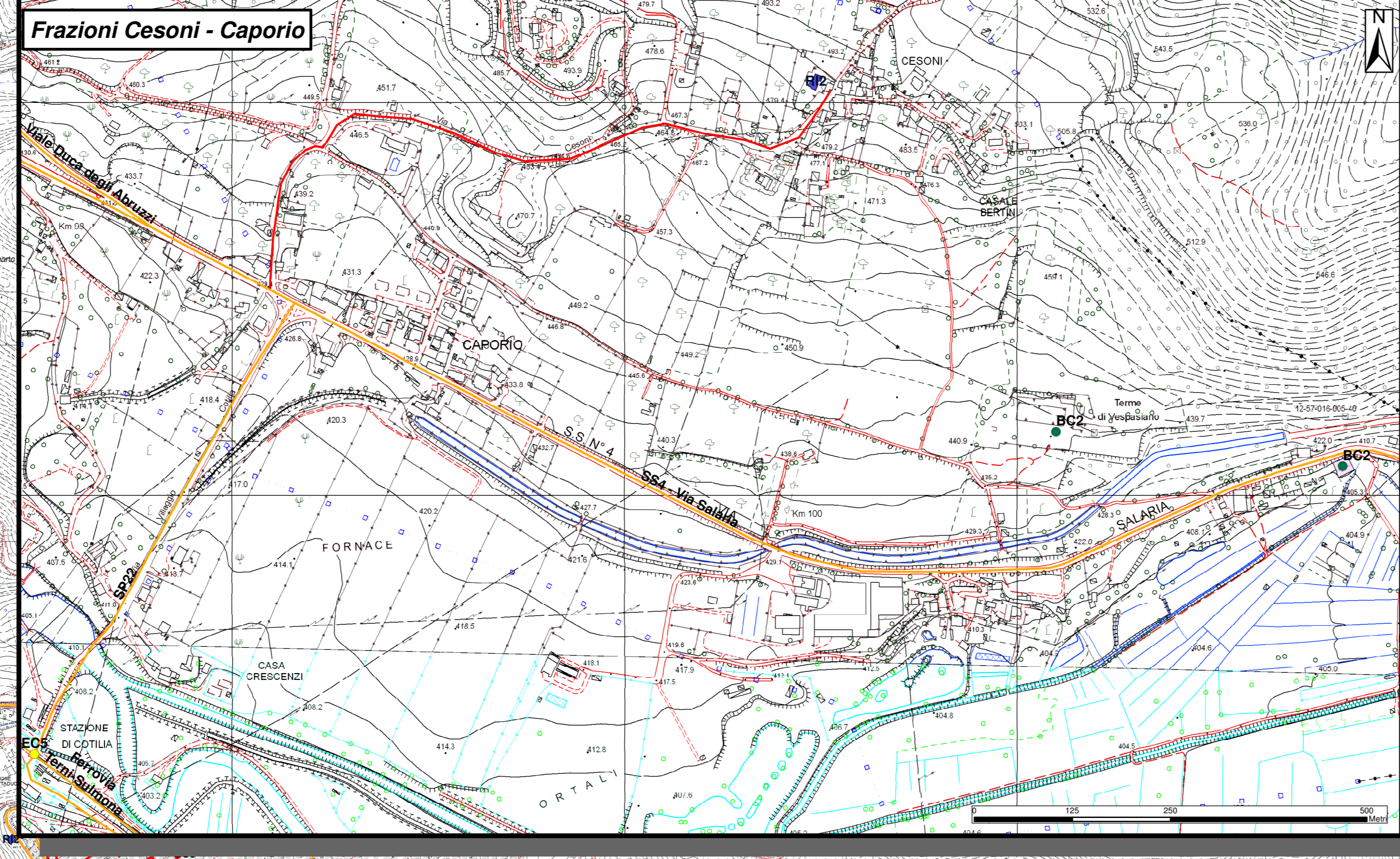

Legenda

Aree di Emergenza e Strutture Strategiche e Rilevanti ai fini di Protezione Civile

- Area di Attesa per la popolazione (AA) (il numero fa riferimento al progressivo delle schede della parte 4° del PEC)
AA1 - Campo Sportivo Via S. Francesco - Via Monte Velino
AA2 - Centro Sportivo Via IV Novembre
- Area di Accoglienza (AR1) - Strutture di Accoglienza
AR1 - Centro Sportivo Via IV Novembre
- Area di Accoglienza (AR2) - Tendorpoli
AR2 - Centro Sportivo Via Monte Velino
- Edifici Rilevanti:
R11 - Centri commerciali
R12 - Luoghi di culto
R13 - Biblioteche
R14 - Centro congressi
R19 - Sede Pro- loco
R110 - Strutture scolastiche non sede di COC
R111 - Università degli Studi della Tuscia
- Edifici Strategici:
ES1 - Municipio (Piazza del Popolo)
ES2 - Polizia Municipale (Corso G. Mazzini, 115)
ES3 - Clinica (RSA Santa Rufina - Via Salaria, km 91,800)
ES4 - Caserma Carabinieri (Via Vittorio Veneto, 2)
ES6 - Scuola sede di COC (Via dell'Agricoltura)
ES8 - Corpo Forestale dello Stato (Via Senesi, 1)
- Centro Operativo Comunale (COC - Via dell'Agricoltura)

- Limiti Comunali
- Limite comunale di Cittaducale
- Centro urbano di Cittaducale
- Infrastrutture di connessione interna
- Principali vie di accesso
V2 - Strada statale - SS4 (Via Salaria)
V3 - Strada regionale - SR578 (Salto-Cicolana)
V4 - Strada provinciale - SP22
V4 - Strada provinciale - Via Salaria per L'Aquila
V5 - Strada locale - Viale Duca degli Abruzzi
V6 - Ferrovia - Terni-Sulmona
- Stazioni ferroviarie (ST1)
- Principali Nodi di accesso
- Sistemi di monitoraggio
SM2 - Pliuviometro
SM3 - Termometro
SM6 - Stazione accelerometrica
- Principali elementi di rilievo sul territorio
Servizi scolastici
SC1 - Materne
SC2 - Primarie
SC3 - Secondarie di 1° grado (medie)
SC4 - Secondarie di 2° grado (superiori)
Servizi sanitari e servizi assistenziali
SS2 - Case di cura e cliniche
SS3 - Ambulatori
SS9 - Farmacie dispensari
SA6 - Centro anziani
SV - Servizi veterinari
Servizi sportivi
IS1 - Impianto sportivo all'aperto
IS2 - Impianto sportivo al chiuso
IS3 - Palestra
IS4 - Piscina
Beni culturali
BC1 - Bene architettonico
BC2 - Bene archeologico
BC3 - Musei
Servizi a rete
SR12a - Impianto di sollevamento ACEA (F. Peschiera)
SR12b - Centrale ENEL di Cotilia
- Elementi critici
EC5 - Punti critici per incidenti

Base cartografica CTRN Regione Lazio
Elementi delle Sezioni n.: 347160, 357040, 358010
Elementi n.: 347151, 347152, 348132, 348133, 348134, 357031, 357032, 357081, 357084, 358051, 358054

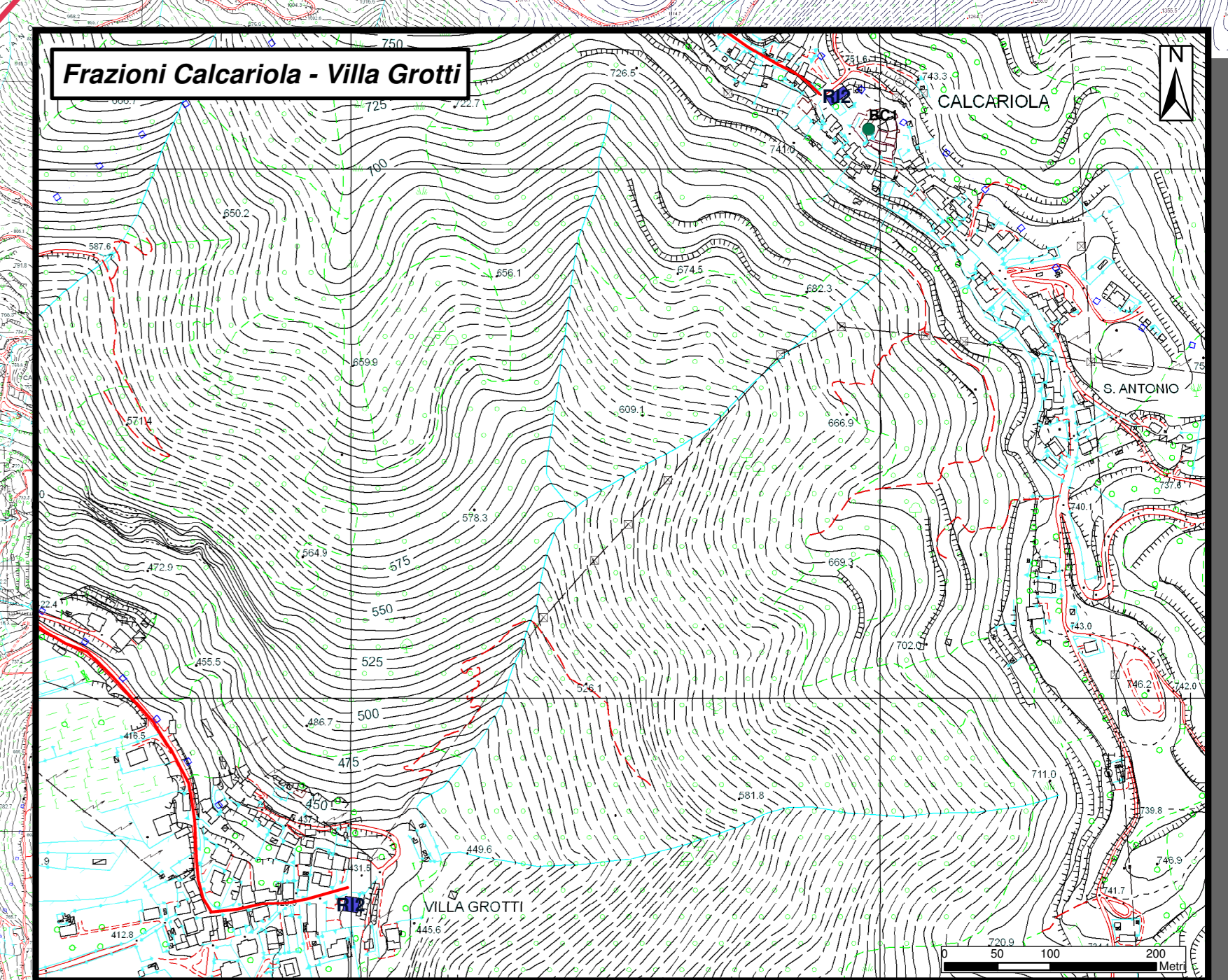
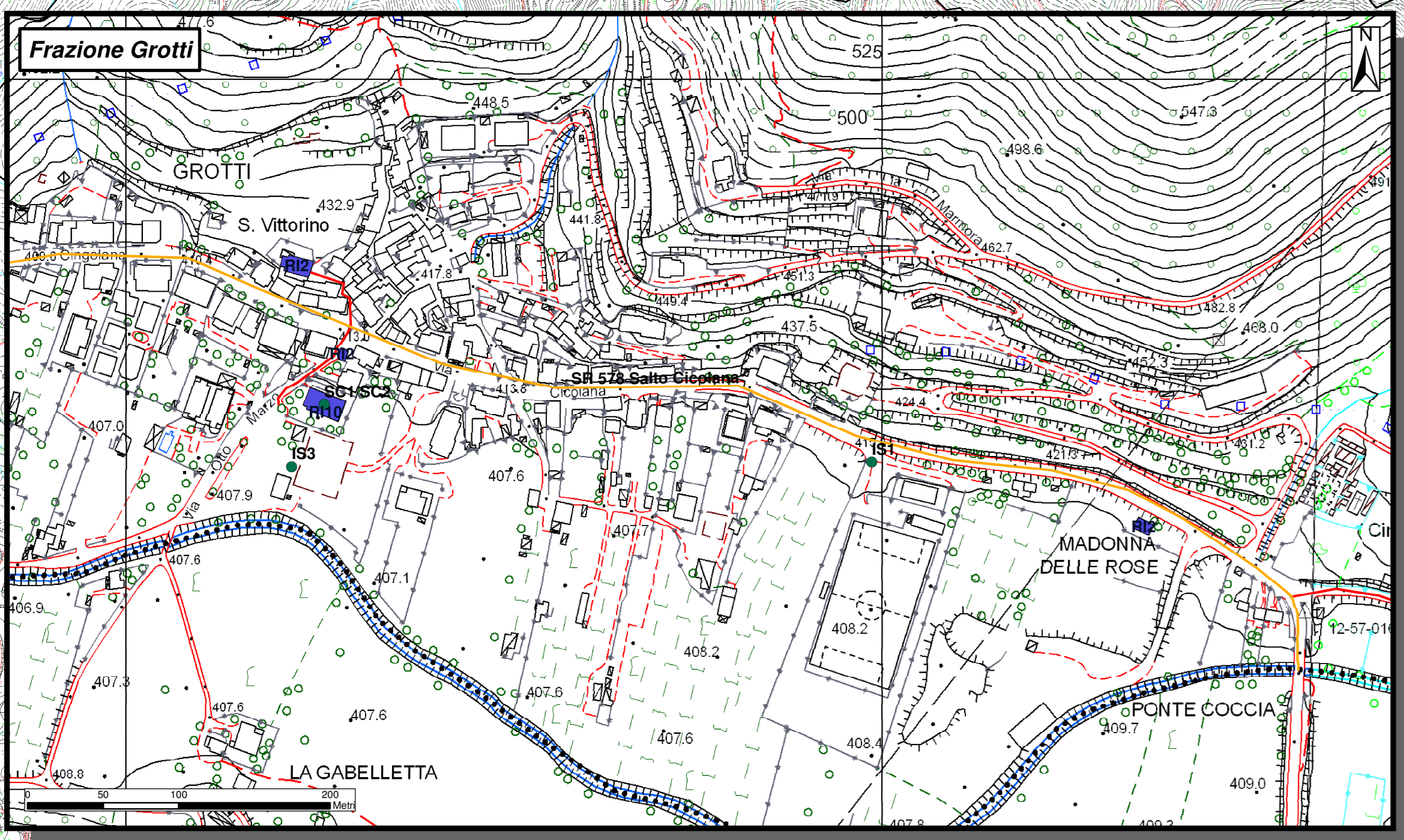
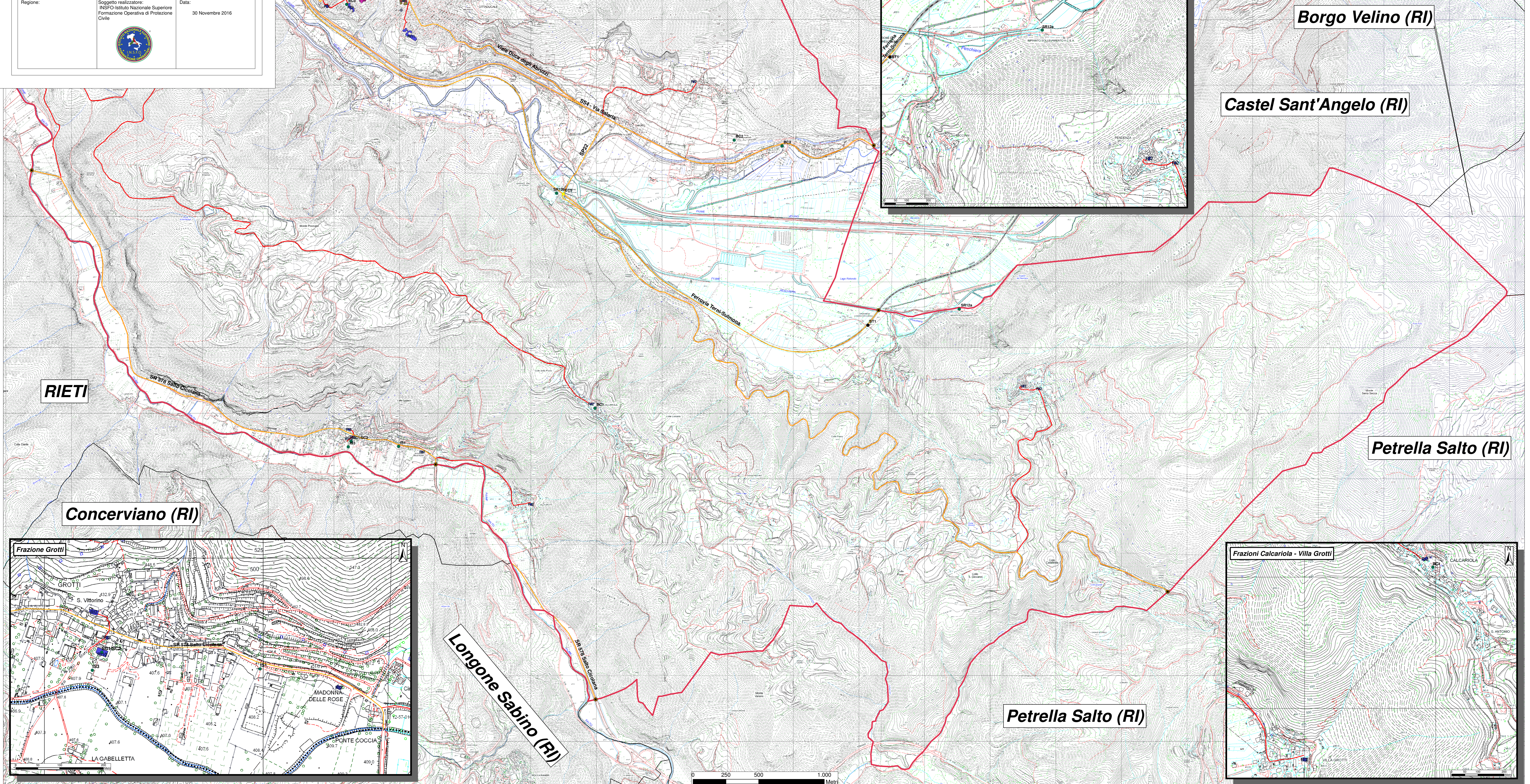
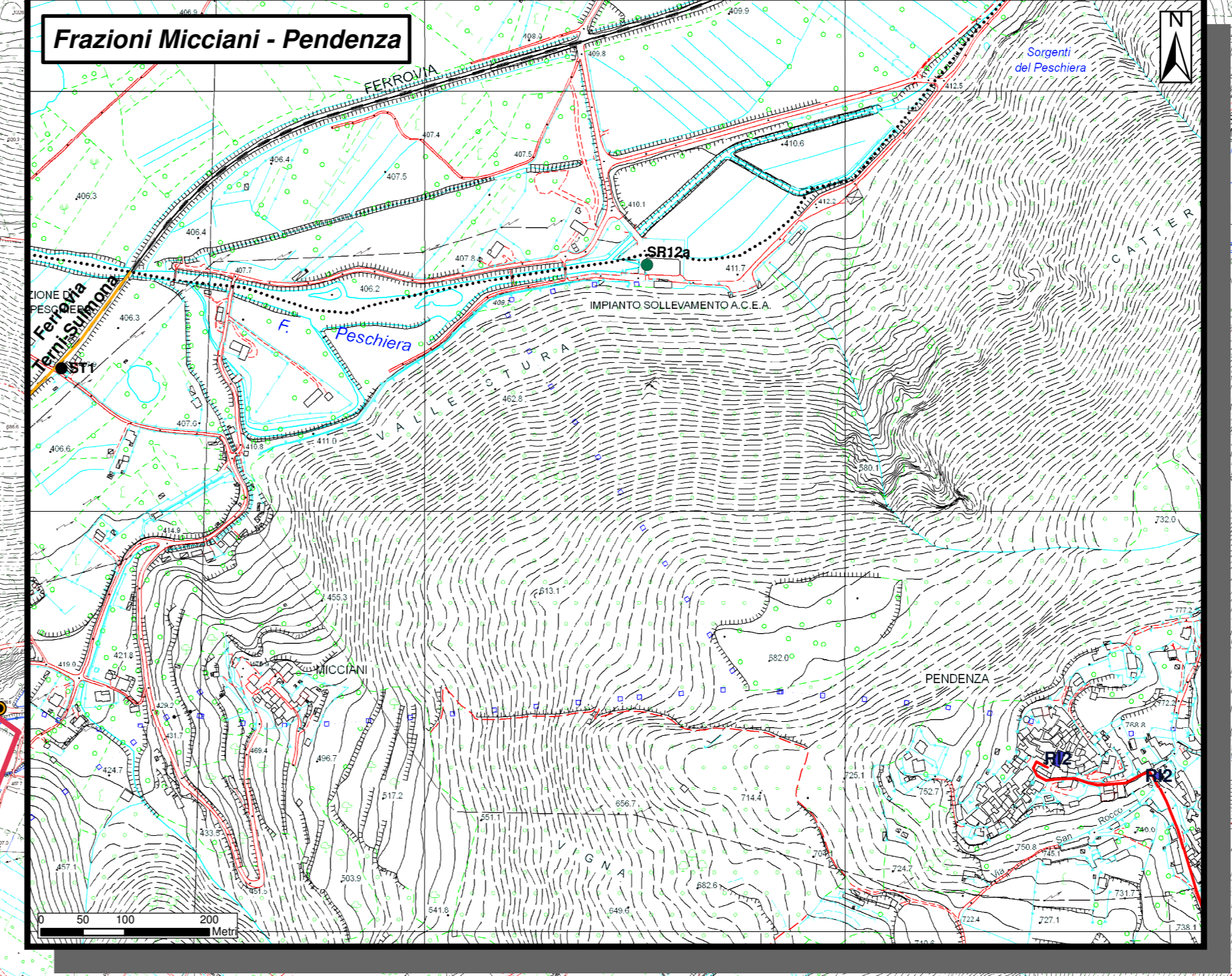

0 250 500 1.000 Metri